Helmerhof

HOTEL - CAFE - RESTAURANT

★★★S

allgäu auszeit

2024/2025

Willkommen
bei uns im Allgäu

Ihr Hotel für Ruhe und Erholung inmitten königlicher Landschaft und außergewöhnlicher Natur. Der Helmerhof im Allgäu – ein Ort für Gesundheit und Vitalität. Für Genuss und Geschmack. Für Familie und authentische Gastlichkeit. Umgeben von Bergen, Schlössern und Seen wird die Zeit erlebnisreicher und langsamer.

Erleben Sie den Helmerhof als Ihre Kraftquelle und genießen Sie erholsame Entspannungsmomente. Ihr persönliches Wohlbefinden steht im Hotel Helmerhof an erster Stelle. Durch die familiäre Gastfreundschaft entsteht für Sie eine unvergleichliche und herzliche Atmosphäre.

Ihre Familie Helmer lädt Sie ein, Ihre wertvollste Zeit des Jahres hier zu verbringen.

Wir freuen uns auf Sie!

Familie Helmer

Ihre Familie Helmer mit Team

Wohlfühlzimmer

im Hof mit Herz

Entdecken Sie unsere Zimmer mit tollem Ausblick in die Berge und Natur.

Ob Sie allein, als Paar oder mit der Familie kommen – für jeden Geschmack und Platzbedarf haben wir das passende Angebot.

Schauen Sie sich auf den Folgeseiten um, welches unserer Zimmer Ihr Feriendomizil für den nächsten Schwangau-Urlaub werden darf.

Einzelzimmer

im Haupthaus

Solokünstler

ca. 16 m², Terrasse mit Zugang zum Garten, Sat-Flat-TV mit Radio, Telefon mit Weckfunktion, kostenloses W-Lan, Safe, Sessel, Kühlschrank.
Bettengröße 1,20 x 2,00 Meter

Bad Ausstattung

Regendusche/WC, Fön, Kosmetikspiegel und Pflegeprodukte

Doppelzimmer

im Haupthaus

Paarweise

ca. 25 m², Balkon **mit Berg- oder Gartenblick**, Sat-Flat-TV, Radio, Telefon mit Weckfunktion, kostenloses W-Lan, Safe, Kühlschrank, Schreibtisch, Sitzecke.
Bettengröße: 2 x 0,90 x 2,00 Meter

Bad Ausstattung

Regendusche/WC, Fön, Kosmetikspiegel und Pflegeprodukte

Doppelzimmer

im Stammhaus

Allgäu-Like

ca. 25 m², Balkon mit Bergblick, Sat-Flat-TV, Radio, Telefon mit Weckfunktion, kostenloses W-Lan, Safe, Sessel.
Bettengröße: 2 x 0,90 x 2,00 Meter

Bad Ausstattung

DU/WC, Fön, Kosmetikspiegel und Pflegeprodukte

Ausstattung kann abweichen

Juniorsuite 37

im Haupthaus

Weitblick

ca. 40 m², für 2 – 6 Personen, mit Balkon und Schlossblick, 2 Sat-Flat-TV mit Radio, Telefon mit Weckfunktion, kostenloses W-Lan, Safe, Sitzecke. 1 Schlafzimmer und Wohn-Schlafbereich.
Bettengröße: 2 x 0,90 x 2,00 Meter

Bad Ausstattung

Regendusche/WC, Fön, Kosmetikspiegel und Pflegeprodukte

Appartement

im Haupthaus mit Terrasse

Raumvergnügen

ca. 30 m² mit Terrasse, Sat-Flat-TV, Radio, Telefon mit Weckfunktion, kostenloses W-Lan, Safe, Sitzecke. Kombinierter Wohn- und Schlafbereich.
Bettengröße: 2 x 0,90 x 2,10 Meter

Bad Ausstattung

Ebenerdige Regendusche/WC, Fön, Kosmetikspiegel und Pflegeprodukte, WC separat

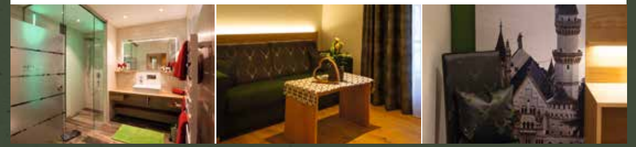

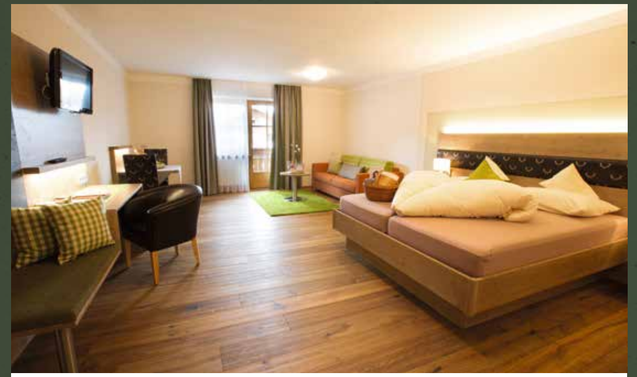

Appartement B

im Haupthaus

Raumvergnügen

ca. 30 m² mit Balkon, Sat-Flat-TV, Radio, Telefon mit Weckfunktion, kostenloses W-Lan, Safe, Sitzecke. Kombinierter Wohn- und Schlafbereich.
Bettengröße: 2 x 0,90 x 2,00 Meter

Bad Ausstattung

Ebenerdige Regendusche/WC, Fön, Kosmetikspiegel und Pflegeprodukte

Appartement B

im Haupthaus

Geteiltes Raumvergnügen

ca. 30 m² mit Balkon, Sat-Flat-TV, Radio, Telefon mit Weckfunktion, kostenloses W-Lan, Safe, Sitzecke. Getrennter Wohn- und Schlafbereich.
Bettengröße: 2 x 0,90 x 2,00 Meter

Bad Ausstattung

Ebenerdige Regendusche/WC, Fön, Kosmetikspiegel und Pflegeprodukte

Appartement 54

im Haupthaus

Sonnengruß

ca. 30 m² mit Südbalkon und Bergblick, Sat-Flat-TV, Radio, Telefon mit Weckfunktion, kostenloses W-Lan, Safe, Sitzecke. Kombinierter Wohn- und Schlafbereich mit Küchenzeile. Bettengröße: 2 x 0,90 x 2,00 Meter

Bad Ausstattung

Ebenerdige Regendusche/WC, Fön, Kosmetikspiegel und Pflegeprodukte

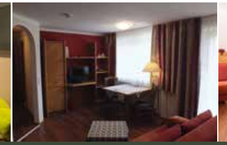

Ferienwohnung

Panoramahof im Stammhaus

Wie Dahoam

Studio über 2 Etagen, ca. 65 m² mit Balkon und Garten. Renoviertes und modernisiertes Ferienappartement auf 2 Etagen, ab mindestens 4 Übernachtungen buchbar. Ehemaliges Bauernhaus mit einem Wohnbereich mit Kachelofen, Farb-TV und Essecke im Erdgeschoss mit abgetrennter Küchenzeile. Schlafzimmer mit Farb-TV im ersten Stock. Schlafzimmer und Badezimmer mit Balkon und Schlossblick. Bettengröße: 1,80 x 2,00 Meter

Bad Ausstattung

Badewanne, DU/WC, Doppelwaschtisch, Kosmetikspiegel, Fön und Pflegeprodukte.

Ferienwohnung

Typ C im Haupthaus

Family-Like

40 – 50 m² mit Balkon, Sat-Flat-TV, Radio, Telefon mit Wecker, kostenloses W-Lan, Safe, Sitzecke. Zwei Schlafzimmer, separater Wohnbereich mit Küchenzeile. Handtücher, Bettwäsche, Endreinigung inklusive. Bettengröße: 2 x 0,90 x 2,00 Meter

Bad Ausstattung

Bad: DU/WC, Fön, Kosmetikspiegel, Pflegeprodukte

Omas Nest'l

im Haupthaus

Geteiltes Raumvergnügen

Neu renoviertes Ferienappartement für 2 – 6 Personen, 70 qm, ab mindestens 4 Übernachtungen. Wohnbereich mit Kachelofen, Sat-Flat-TV mit Radiofunkion, Safe. Kostenloses W-Lan. Abgetrennte Küche mit Essecke. Zwei separate Schlafzimmer mit Doppelbett und ein zusätzlicher Sat-TV. Süd-Terrasse mit Bestuhlung und Bergblick. Nutzung der Liegewiese.

Bad Ausstattung

Regendusche mit Handbrause, WC, Fön, Kosmetikspiegel und Pflegeprodukte

Preise 2024

Kategorie	P.	Vor-/Nachsaison „Griabige Zeit“ 07.01.2024 - 24.02.2024 | 22.03.2024 - 25.04.2024 20.10.2024 - 02.11.2024 | 06.01.2025 - 08.03.2025						Hauptsaison „Wuslige Zeit“ 21.12.2023 - 06.01.2024 | 26.04.2024 - 19.10.2024 20.12.2024 - 05.01.2025						Zwischensaison „Auszeit“ 03.11.2024 - 19.12.2024					
		1-4 Nächte		5-9 Nächte		ab 10 Nächten		1-4 Nächte		5-9 Nächte		ab 10 Nächten		1-4 Nächte		5-9 Nächte		ab 10 Nächten	
		mit ÜF	mit HP	mit ÜF	mit HP	mit ÜF	mit HP	mit ÜF	mit HP	mit ÜF	mit HP	mit ÜF	mit HP	mit ÜF	mit HP	mit ÜF	mit HP	mit ÜF	mit HP
Einzelzimmer im Haupthaus	1 P.	73,00 €	111,00 €	69,35 €	105,45 €	65,70 €	99,90 €	82,00 €	120,00 €	77,90 €	114,00 €	73,80 €	108,00 €	59,00 €	97,00 €	56,05 €	92,15 €	53,10 €	87,30 €
Doppelzimmer im Haupthaus **mit Gartenblick** (Belegung auf Anfrage bis zu 4 Pers.)	1 P.	91,00 €	129,00 €	86,45 €	122,55 €	81,90 €	116,10 €	110,00 €	148,00 €	104,50 €	140,60 €	99,00 €	133,20 €	79,00 €	117,00 €	75,05 €	111,15 €	71,10 €	105,30 €
	2 P.	142,00 €	218,00 €	134,90 €	207,10 €	127,80 €	196,20 €	160,00 €	236,00 €	152,00 €	224,20 €	144,00 €	212,40 €	118,00 €	194,00 €	112,10 €	184,30 €	106,20 €	174,60 €
Doppelzimmer im Haupthaus **mit Bergblick** (Belegung auf Anfrage bis zu 4 Pers.)	1 P.	93,00 €	131,00 €	88,35 €	124,45 €	83,70 €	117,90 €	112,00 €	150,00 €	106,40 €	142,50 €	100,80 €	135,00 €	79,00 €	117,00 €	75,05 €	111,15 €	71,10 €	105,30 €
	2 P.	146,00 €	222,00 €	138,70 €	210,90 €	131,40 €	199,80 €	164,00 €	240,00 €	155,80 €	228,00 €	147,60 €	216,00 €	118,00 €	194,00 €	112,10 €	184,30 €	106,20 €	174,60 €
Doppelzimmer im Stammhaus (für bis zu 2 Pers.)	1 P.	83,00 €	121,00 €	78,85 €	114,95 €	74,70 €	108,90 €	101,00 €	139,00 €	95,95 €	132,05 €	90,90 €	125,10 €	79,00 €	117,00 €	75,05 €	111,15 €	71,10 €	105,30 €
	2 P.	126,00 €	202,00 €	119,70 €	191,90 €	113,40 €	181,80 €	142,00 €	218,00 €	134,90 €	207,10 €	127,80 €	196,20 €	118,00 €	194,00 €	112,10 €	184,30 €	106,20 €	174,60 €
Appartement mit Terrasse im Haupthaus (für bis zu 4 Personen)	1 P.	104,00 €	142,00 €	98,80 €	134,90 €	93,60 €	127,80 €	124,00 €	162,00 €	117,80 €	153,90 €	111,60 €	145,80 €	79,00 €	117,00 €	75,05 €	111,15 €	71,10 €	105,30 €
	2 P.	168,00 €	244,00 €	159,60 €	231,80 €	151,20 €	219,60 €	188,00 €	264,00 €	178,60 €	250,80 €	169,20 €	237,60 €	118,00 €	194,00 €	112,10 €	184,30 €	106,20 €	174,60 €
Ferienwohnung Panoramahof im Stammhaus (für bis zu 4 Personen)	1 P.	104,00 €	142,00 €	98,80 €	134,90 €	93,60 €	127,80 €	124,00 €	162,00 €	117,80 €	153,90 €	111,60 €	145,80 €	79,00 €	117,00 €	75,05 €	111,15 €	71,10 €	105,30 €
	2 P.	168,00 €	244,00 €	159,60 €	231,80 €	151,20 €	219,60 €	188,00 €	264,00 €	178,60 €	250,80 €	169,20 €	237,60 €	118,00 €	194,00 €	112,10 €	184,30 €	106,20 €	174,60 €
Junior Suite 37 im Haupthaus (für bis zu 4 Personen)	1 P.	96,00 €	134,00 €	91,20 €	127,30 €	86,40 €	120,60 €	124,00 €	162,00 €	117,80 €	153,90 €	111,60 €	145,80 €	79,00 €	117,00 €	75,05 €	111,15 €	71,10 €	105,30 €
	2 P.	152,00 €	228,00 €	144,40 €	216,60 €	136,80 €	205,20 €	188,00 €	264,00 €	178,60 €	250,80 €	169,20 €	237,60 €	118,00 €	194,00 €	112,10 €	184,30 €	106,20 €	174,60 €
Appartement 54 Typ A im Haupthaus (für bis zu 4 Personen)	1 P.	96,00 €	134,00 €	91,20 €	127,30 €	86,40 €	120,60 €	124,00 €	162,00 €	117,80 €	153,90 €	111,60 €	145,80 €	79,00 €	117,00 €	75,05 €	111,15 €	71,10 €	105,30 €
	2 P.	152,00 €	228,00 €	144,40 €	216,60 €	136,80 €	205,20 €	188,00 €	264,00 €	178,60 €	250,80 €	169,20 €	237,60 €	118,00 €	194,00 €	112,10 €	184,30 €	106,20 €	174,60 €
Appartement Typ B im Haupthaus mit **kombiniertem** Wohn-/Schlafbereich (für bis zu 4 Personen)	1 P.	96,00 €	134,00 €	91,20 €	127,30 €	86,40 €	120,60 €	124,00 €	162,00 €	117,80 €	153,90 €	111,60 €	145,80 €	79,00 €	117,00 €	75,05 €	111,15 €	71,10 €	105,30 €
	2 P.	152,00 €	228,00 €	144,40 €	216,60 €	136,80 €	205,20 €	188,00 €	264,00 €	178,60 €	250,80 €	169,20 €	237,60 €	118,00 €	194,00 €	112,10 €	184,30 €	106,20 €	174,60 €
Appartement Typ B im Haupthaus mit **getrenntem** Wohn-/Schlafbereich (für bis zu 4 Personen)	1 P.	96,00 €	134,00 €	91,20 €	127,30 €	86,40 €	120,60 €	124,00 €	162,00 €	117,80 €	153,90 €	111,60 €	145,80 €	79,00 €	117,00 €	75,05 €	111,15 €	71,10 €	105,30 €
	2 P.	152,00 €	228,00 €	144,40 €	216,60 €	136,80 €	205,20 €	188,00 €	264,00 €	178,60 €	250,80 €	169,20 €	237,60 €	118,00 €	194,00 €	112,10 €	184,30 €	106,20 €	174,60 €
Fewo Typ C im Haupthaus (für bis zu 6 Personen)	1 P.	92,00 €	130,00 €	87,40 €	123,50 €	82,80 €	117,00 €	111,00 €	149,00 €	105,45 €	141,55 €	99,90 €	134,10 €	79,00 €	117,00 €	75,05 €	111,15 €	71,10 €	105,30 €
	2 P.	142,00 €	218,00 €	134,90 €	207,10 €	127,80 €	196,20 €	162,00 €	238,00 €	153,90 €	226,10 €	145,80 €	214,20 €	118,00 €	194,00 €	112,10 €	184,30 €	106,20 €	174,60 €
Ferienwohnung Omas Nest'l (für bis zu 6 Personen)	1 P.	111,00 €	149,00 €	105,45 €	141,55 €	99,90 €	134,10 €	131,00 €	169,00 €	124,45 €	160,55 €	117,90 €	152,10 €	79,00 €	117,00 €	75,05 €	111,15 €	71,10 €	105,30 €
	2 P.	182,00 €	258,00 €	172,90 €	245,10 €	163,80 €	232,20 €	202,00 €	278,00 €	191,90 €	264,10 €	181,80 €	250,20 €	118,00 €	194,00 €	112,10 €	184,30 €	106,20 €	174,60 €

Bei uns buchen Sie zum *Bestpreis*

Saisonzeiten, Aufpreise, Betriebsurlaub

Vor- und Nachsaison / Griabige Zeit
07.01.2024 – 24.02.2024
22.03.2024 – 25.04.2024
20.10.2024 – 02.11.2024
06.01.2025 – 08.03.2025

Zwischensaison / Auszeit
03.11.2024 – 10.11.2024
29.11.2024 – 19.12.2024

Hauptsaison / Wuslige Zeit
21.12.2023 – 06.01.2024
26.04.2024 – 19.10.2024
20.12.2024 – 05.01.2025

Betriebsurlaub
26.02.2024 – 21.03.2024
12.11.2024 – 28.11.2024

Preise und Halbpension
- Alle Preise gelten pro Person und Tag oder pro Person und Pauschale, inklusive reichhaltigem Frühstücksbuffet von 7.00 bis 10.30 Uhr und Kurabgabe
- Halbpension € 38,00 p. Pers. / Tag (3-Gang-Wahlmenü)
- Viele Inklusivleistungen im Zimmerpreis enthalten (siehe S. 13)

Informationen zur Kurabgabe
(im Preis enthalten)

Pro Person und Tag	€ 1,90
Kinder 6 bis 16 Jahre	€ 0,95
Kinder bis zum vollendeten 5. Lebensjahr	FREI

Ruhetag
Mittwochs Restaurant-Ruhetag;
von Mai bis Oktober zusätzlich
Samstag Restaurant-Ruhetag

Zusatzbetten für Erwachsene u. Kinder

	Vor-/Nachsaison	Hauptsaison
für Erwachsene ab 16 Jahren Ü/F	€ 41,00	€ 46,00

Kinderermäßigung

Babybetten auf Anfrage	gratis
bis 2 Jahre	gratis
3 – 5 Jahre	€ 15,00

Kinderermäßigung

	Ü/F	HP
6 – 12 Jahre	€ 31,00	€ 53,00
13 – 15 Jahre	€ 34,00	€ 56,00

Allgemeine Infos
und Wissenswertes

Stornierungsbedingungen
Eine Annullierung Ihrer Zimmerreservierung ist bis 4 Tage vor Anreisedatum kostenfrei möglich. Bei einer kürzeren Stornierungszeit werden 80 % des Zimmerpreises berechnet. Das Gleiche gilt auch bei vorzeitiger Abreise.

Zimmerservice
Sie verzichten der Umwelt zuliebe auf Ihre Zimmerreinigung? Dann finden wir, sollten Sie davon profitieren und erhalten bei Abreise eine Gutschrift auf Ihre Hotelrechnung.

Sollte im Krankheitsfall leider unsererseits kurzfristig kein Zimmerservice möglich sein, erhalten Sie zum Ausgleich wahlweise einen Gutschein für 1x Aperitif im Restaurant oder 1x Kaffee und Kuchen im Restaurant.

Frische Handtücher und Hygieneartikel erhalten Sie natürlich gerne auf Wunsch.

Langbucher-Ersparnis
Wer länger bleibt, spart bares Geld!

Ersparnis ab 5 Nächten	- 5 %
Ersparnis ab 10 Nächten	- 10 %

Gültig für alle Kategorien dieser Preisliste, nicht bei Pauschalen.

Langbucher-Geschenk
Bei allen individuellen Buchungen ab 7 Nächten erhalten Sie pro Erwachsenen einen Gutschein für Kaffee und Kuchen.

Ihre Vorteile im Hof mit Herz
- Abholung vom Bahnhof Füssen
- Kosmetik und Massagen im Haus
- Sauna und Physiotherm-Infrarotliegen
- Dampfbad, Biosauna und Finnische Sauna
- Hydrojet- Massageliege
- E-Bike-Verleih, Radabstellraum
- Aufzug zu allen Etagen
- Internetstation und W-Lan
- Parkplatz am Haus
- Leistungen der SchwangauCard sowie kostenlos Bus & Bahn fahren mit allgäumobil
- Wanderstöcke und Rucksack-Verleih
- Kostenlose Fahrräder
- Zwei E-Ladestationen für PKW direkt am Haus

Inklusivleistungen
bei uns im Helmerhof

Allergikerfreundlich Qualitätsgeprüft
Für Produkte und Dienstleistungen, die nachweislich die Lebensqualität von Allergikern verbessern, vergibt die Stiftung ihr Qualitätssiegel

Bus & Bahn
Freie Nutzung von Bus & Bahn in der gesamten Region.

Gastfreund-App
Über die kostenfreie App erhalten Sie viele Informationen und wertvolle Tipps

Wellness
An der Rezeption erhalten Sie leihweise einen Bademantel.

2 E-Ladestationen für PKW
stehen Ihnen direkt vor dem Haus zur Verfügung

Gästekarte
Profitieren Sie von allen Vorteilen der Gästekarte Schwangau.

Kurtaxe
Die Kurtaxe ist bereits im Zimmerpreis mit inbegriffen.

Parken
Kostenfreies Parkticket für den Tegelberg und natürlich an unserem Haus.

Internet/-W-Lan
steht Ihnen im gesamten Hotel und auf den Zimmern zur Verfügung.

Fahrradverleih
Kostenloser Verleih der hauseigenen Fahrräder (außer E-Bike)

Wandern
Wanderstöcke- und Rucksack-Verleih für Ihren perfekten Tag in den Bergen

Pauschalen

Geburtstagskind

Hoch sollst Du leben!

Gültig für jeden, der seinen Geburtstag im Helmerhof verbringt. Mit einem Gutschein für Kaffee und Kuchen können Sie den Urlaub gemütlich beginnen.

Wir schenken Ihnen die Übernachtung vor Ihrem Geburtstag und begrüßen Sie mit einen festlichen Prosecco- Frühstück.

Anschließend können Sie in der Königlichen Kristall-therme die Seele baumeln lassen.

- Für Beide: Wohltuende Entspannungsmassage 60 Minuten mit Pino-Aromaölen zur Wahl.

Geburtstagskind	4 ÜN/F	im DZ	€ 380,00
		im App	€ 440,00
Jede weitere Person	4 ÜN/F	im DZ	€ 440,00
		im App	€ 500,00

Happy Days

Einfach mal so in den Helmerhof

Das Angebot enthält folgende Leistungen:

- 4 Übernachtungen mit Vitalfrühstück
- Eintrittskarte Kristalltherme
- Gutschein für Kaffee und Kuchen
- Gutschein für Aperitif
- Hydrojet Massage-Liege 20 Minuten

Preis pro Person	4 ÜF	im DZ	€ 375,00
		im App	€ 435,00

Zeit zu Zweit

Für Paare und Freunde

Das Angebot enthält folgende Leistungen:

- 4 Übernachtungen mit Vitalfrühstück
- Eintrittskarte Kristalltherme
- Flasche Prosecco pro Zimmer
- Wohltuende Entspannungsmassage 45 Minuten mit Pino-Aromaölen zur Wahl.

Preis pro Person	4 ÜF	im DZ	€ 405,00
		im App	€ 455,00

Relaxen

auf den Hydrojet-Liege Relax Plus

Entspannung für Körper & Seele

Einfach hinlegen & entspannen!

Einseitige Belastungen, Fehlhaltungen und Stress führen zu Verspannungen in Nacken, Schulter und Rücken. Die wohltuende Wärme und die sanfte Kraft der Überwasser-Massage aktivieren tiefere Gewebeschichten, verbessern Durchblutung und Stoffwechsel und lockern die gesamte Muskulatur. Bereits eine 20-minütige Anwendung mindert Stress, erhöht das Wohlbefinden und tut einfach gut. Ohne Umziehen, hygienisch und kontaktlos.

Einfache Anwendung

Bei der Überwasser-Massage treffen warme Wasserstrahlen in gleichmäßigen Bewegungen auf die Unterseite der weichen Liegefläche und massieren Ihren Körper, während Sie schwerelos auf der trockenen „Wasseroberfläche" schweben.

Sie können die wohltuende Massage ganz einfach und hygienisch in Ihrer normalen Kleidung nutzen, denn der Kreislauf wird nicht belastet und Sie schwitzen nicht nach. Einfach hinlegen, Massage auswählen und genießen!

- Wohltuende Ganz- oder Teilkörpermassage
- Lockert die Muskulatur bei Verspannungen
- Aktiviert Durchblutung und Stoffwechsel
- Kann Gelenk- und Rückenschmerzen lindern

Wellness erleben

Sauna, Massage und noch viel mehr

Wellnessbereich mit offenem Ofen, Saunen, Ruheraum, Kosmetik und Massage – eine moderne, alpine Oase.
Mit hochwertigen Materialien und inspiriert von der Allgäuer Natur finden Sie hier den perfekten Ort für eine Auszeit.

ofenfeuer

Der Ruheraum im Wellnessbereich des Helmerhofs – Ein Ort der Entspannung. Der Kaminofen im Ruheraum schafft Gemütlichkeit und Verbundenheit zur Natur. Ein prasselndes Feuer wirkt therapeutisch auf den Menschen und mindert Stress.

massage

Wohlfühlmassagen schöpfen neue Lebenskraft. Bei einem großen Angebot an Massagen und Anwendungen können Sie frische Energie tanken und viel Ruhe genießen.

sauna

Saunieren stärkt die körpereigene Abwehr, bringt Ihren Kreislauf auf Trab und verbessert Ihr Hautbild sowie Ihr eigenes Wohlbefinden. Schwitzen Sie sich gesund in der wunderschönen Saunalandschaft des Helmerhofs mit Bio-Sauna, Finnischer und Dampf-Sauna.

peelings

Die oberste Hautschicht erneuert sich etwa alle 28 Tage – und zwar ganz von selbst. Mit einer Peeling-Anwendung können Sie den natürlichen Prozess unterstützen. Bei regelmäßiger Anwendung werden Sie mit weicher, reiner und strahlender Haut belohnt.

Gönn Dir eine Auszeit!

Bitte reservieren Sie für eine Behandlung Ihren Wunschtermin schon vor der Anreise

Ihr Programm zur Allgäu-Wellness

- Täglich von 13.00 bis 19.00 Uhr geöffnet
- Die Nutzung des Sauna- und Ruhebereiches ist natürlich in Ihrem Zimmerpreis enthalten
- Ruhebereich mit Relax- und Wärmeliegen
- Offener Ofen für eine gemütliche Auszeit
- Finnische Sauna, 85 °C
- Bio Sauna, 60 °C
- Dampfsauna
- Physiotherm-Infrarot-Raum mit zwei Komfortliegen
- Kosmetik- und Beautybereich
- Massagen und Körperanwendungen

Essen & Trinken

bei uns im Helmerhof

Frühstücken
auf der Sonnenterrasse

Um bestmöglich in den Urlaubstag starten zu können, bieten wir unseren Gästen ein leckeres und vielfältiges Frühstücksbuffet an. Bei guter Witterung können Sie Ihr reichhaltiges Frühstück auch auf unserer sonnigen Terrasse genießen. Unser Wintergarten, unser gemütliches Lokal oder unsere neu renovierte Stube bieten zudem passende Plätze.

>> Frühstücksbuffet von 07.00 bis 10.30 Uhr geöffnet

Tea Time, Darling!
auf unserer Panoramaterrasse

Für den kleinen Hunger zwischendurch oder eine gemütliche Kaffeepause servieren wir Ihnen nachmittags unsere hausgemachten Kuchen und Torten sowie eine Auswahl an pikanten Köstlichkeiten. Neben vielfältigen Kaffeespezialitäten bietet unsere Nachmittagskarte ebenfalls eine Auswahl an Bieren und alkoholischen bzw. nichtalkoholischen Aperitifen.

>> von 14.00 bis 17.30 (keine Tischreservierung nötig)

Brotzeit oder Lunchpaket
auf dem Balkon oder für die Wanderung

Bestellen Sie am Vortag nach Ihren Wünschen eine Brotzeit oder ein Lunchpaket. Genießen Sie in aller Ruhe auf Ihrem Balkon oder in der Natur.

>> Fragen Sie an der Rezeption

Abendlicher Genuss
in unserem Restaurant

Lassen Sie sich im Hotel & Restaurant Helmerhof ganz nach Ihrer Wahl à la carte oder mit Halbpension in eine vollendete Genüsslichkeit verführen. Hier treffen Tradition, Erfahrung und Leidenschaft zusammen und sorgen für ein einzigartiges Geschmackserlebnis.

>> Entspannt und regional genießen (17.30 bis 20.30 Uhr)

Wir haben geöffnet ...

- Von 14.00 Uhr bis 22.00 Uhr
- Mittwochs Restaurant-Ruhetag;
  von Mai bis Oktober zusätzlich Samstag Restaurant-Ruhetag
- Tea Time Darling: 14.00 Uhr bis 17.30 Uhr
- Abendkarte: 17.30 Uhr bis 20.30 Uhr
- Nachmittags benötigen Sie keine Tischreservierung.
- Ihre Tischreservierung für den Abend nehmen wir gerne am Anreisetag entgegen.

Nachhaltiges Hotel?

Auch im Urlaub die Umwelt nicht vergessen!

Verzicht auf Zimmerreinigung

Sie verzichten der Umwelt zuliebe auf Ihre Zimmerreinigung? Dann finden wir, sollten Sie davon profitieren und erhalten bei Abreise eine Gutschrift auf Ihre Hotelrechnung.

Ladestationen für Ihr E-Auto

Reisen Sie mit Ihrem E-Auto an, so haben Sie bei uns die Möglichkeit, Ihr Fahrzeug auf einem der großzügigen Parkplätze direkt vor dem Hotel zu laden. App Charge Point oder ENBW Ladekarte.

Fahrradstadl – auch für Ihr E-Bike mit Ladestation

Bringen Sie Ihre Fahrräder mit in den Urlaub zu uns, dann können Sie diese kostenfrei in unserem großen Fahrradstadl unterstellen. Ihre E-Bikes können Sie hier zudem kostenfrei laden.

allgäu mobil

Nachhaltig mit Bus & Bahn zu Ihren Ausflugszielen fahren? Ganz einfach mit der allgäu mobil Gästekarte. Diese erhalten Sie bei Ihrer Ankunft an unserer Rezeption.

Helmerhofs Landwirtschaft

Nachhaltige und artgerechte Tierhaltung liegt uns sehr am Herzen. In unserem kleinen Stall halten wir Schweine und Kühe, die im Sommer selbstverständlich auf der Alm stehen. Außerdem darf unsere kleine Hochlandrinder-Familie ganzjährig auf der Wiese grasen. Wir achten ebenfalls auf eine artgerechte Schlachtung und eine ganzheitliche Verarbeitung durch unser Küchenteam.

Blockheizkraftwerk & Photovoltaik

Schon seit 2012 erzeugen wir über unsere Photovoltaikanlage auf dem Dach unseren eigenen Strom und können mit diesem 65 % des jährlichen Bedarfs des Helmerhof abdecken. Darüber hinaus gewinnen wir mit unserem Blockheizkraftwerk nachhaltige Energie, um das Hotel mit Wärme zu versorgen.

Freizeit-Erlebnisse

rund um den Helmerhof

Die Freizeitmöglichkeiten bei uns im Allgäu sind schier unendlich. Von gemütlichen Spaziergängen in der Seenlandschaft, Bergtouren oder Schlossführungen … rund um den Helmerhof wird Ihr Urlaub zum Erlebnis:

Museum der bayerischen Könige

Direkt unterhalb der Königsschlösser wurde ein hoch modernes Museum zur Familiengeschichte des Wittelsbacher Königsgeschlechtes errichtet. Eine sehenswerte Ausstellung in einem wunderschönen Bau, direkt am Alpsee und vor der Schlösserkulisse.

Schloss Neuschwanstein

Eines der bekanntesten Bauwerke der Welt. Das Märchenschloss Neuschwanstein ist nur 5 Autominuten oder einen ausgiebigen Spaziergang vom Helmerhof entfernt. Gleich daneben finden Sie das Schloss Hohenschwangau, in dem König Ludwig II. seine Kindheit verbrachte.

Ludwigs Festspielhaus in Füssen

Nicht nur der moderne und prächtige Bau des Festspielhauses vor der Bergkulisse und dem Forggensee ist beeindruckend. Vielseitige Veranstaltungen, Musicals und Konzerte erhalten an diesem Ort eine ganz besondere Atmosphäre.

Wir reservieren Ihre Karten

Bei uns erhalten Sie % vergünstigte Eintrittskarten % für Musicals im Festspielhaus, die Königliche Kristalltherme sowie die Tegelbergbahn. Als Helmerhof-Gast parken Sie außerdem kostenfrei an der Tegelberbahn-Talstation. Ohne lästiges Anstehen in der Warteschlange besorgen wir Ihnen gerne auch Tickets für die Königsschlösser und das Museum der bayerischen Könige. Sprechen Sie uns gerne rechtzeitig an!

Königliche Kristalltherme

Wenn das Wetter einmal nicht mitspielt, verbringen Sie gut und gerne einen Tag in der Königlichen Kristalltherme. Nur 10 Gehminuten vom Helmerhof entfernt blicken Sie vom wohlig warmen Thermenbecken oder aus dem Saunabereich direkt auf die Königsschlösser und die Alpen – märchenhaft!

Gerne beraten wir Sie persönlich

Hotel Helmerhof
Familie Helmer
Frauenbergstraße 9
87645 Schwangau-Horn
Telefon: +49 (0) 83 62-98 35-0
Telefax: +49 (0) 83 62-84 37
info@helmerhof.de
www.helmerhof.de

bis ♡ bald

Helmerhof OHG • Frauenbergstr. 9 • 87645 Schwangau • Vertreten durch: Christoph Helmer // © tanner-werbung.com, Stand: Dezember 2023, Änderungen vorbehalten // 1223-XXXX-67 // Fotografie: Sandra Budde, Volker Schneider, Baur WohnFaszination GmbH, Carola Michaela Völk, cm-fotografie, Mathias Struck, Tanner Werbung, Königliche Kristall-Therme, Nicky Laatz (Hintergründe), wellsystem (Hydrojet Liege, S. 15) // Adobe Stock: fotohansel (e-Ladestation, S. 13), PHOTOLIFESTYLE (Highlandrind, S. 21), Jenny Sturm (See, S. 15), Sina Ettmer (Festspielhaus, S. 22) // fotolia: PhotoSG (Auszeit, S. 14)